

\*使用個数は1台に使用している個数です。入り数ではありません  
 \*表示価格は部品一個あたりの税抜き小売価格です

型式名 RW-10DX-AAA-0 (045886802)

| No. | 部品コード     | 部品名                       | 使用個数 | 規格・材質             | 単価    | 備考                     |
|-----|-----------|---------------------------|------|-------------------|-------|------------------------|
| 1   | 045378201 | RW-10 リットルタンク             | 1    |                   | 5,250 |                        |
| 2   | 045700702 | JS-10 タンクキャップクミ           | 1    |                   | 850   |                        |
| 3   | 040048002 | HS-251 ストレーナー             | 1    | PP K1014 白        | 100   |                        |
| 4   | 045068703 | RM-10 タンクキャップパッキン         | 1    | NBR60° (ハードン)     | 150   |                        |
| 5   | 045078401 | RM-10 プリーゼースポンジ           | 1    | 0450170 と同じ       | 100   |                        |
| 6   | 045229402 | JS-10 タンクキャップ (赤)         | 1    | PP K7014          | -     | ※で供給                   |
| 7   | 045368201 | タンクキャップ弁                  | 1    |                   | 100   |                        |
| 8   | 045070003 | RM-10 ストレーナー              | 1    | PE LH606 ナチュラル    | 1,200 |                        |
| 9   | 045070103 | RM-10 計量カップ (透明)          | 1    | PP R370Y          | 350   |                        |
| 10  | 045723101 | RW-10 チャンバーゲミ             | 1    |                   | 750   |                        |
| 11  | 045378101 | RW-10 チャンバー               | 1    |                   | 300   |                        |
| 12  | 045384601 | RW-10 チャンバーリング            | 1    | SUS304            | 450   |                        |
| 13  | 045385201 | O リング S78                 | 1    | NBR               | 100   |                        |
| 14  | 045377901 | RW-10 吸入ストレーナー            | 1    |                   | 100   |                        |
| 15  | 045385101 | RW-10 ギヤ                  | 1    | SUS304            | 1,800 |                        |
| 16  | 045253003 | RV-10 ハンドルスリーブ            | 2    | PP                | 100   |                        |
| 17  | 045267005 | RV-10 スナップピン              | 2    | SUS304WPB サイズ 8 用 | 100   |                        |
| 18  | 045377501 | RW-10 ハンドルスリーブ            | 4    |                   | 100   |                        |
| 19  | 045743301 | RW-10 ハンドルクミ              | 1    |                   | 2,100 |                        |
| 19  | 045744101 | RW-10 ハンドルクミ (左利き用)       | 1    |                   | 2,100 | 別売                     |
| 20  | 045743601 | RW-10 ショルダーベルトクミ          | 1    |                   | 2,400 |                        |
| 21  | 045379001 | RW-10 ベルトプラグ              | 2    |                   | 100   |                        |
| 22  | 045378401 | 樹脂クリップ M6 用               | 4    |                   | 100   |                        |
| 23  | 045377701 | RW-10 背当てパット              | 1    |                   | 1,400 |                        |
| 24  | 045743801 | RW-10DX 吐出ホースクミ           | 1    |                   | 900   |                        |
| 25  | 045213602 | MS-E2R25T ボールロック G(PF)1/4 | 1    | G(PF)1/4          | 1,250 |                        |
| 26  | 045849103 | RV-10DX ノズルパイプクミ (60CM)   | 1    |                   | 2,400 |                        |
| 27  | 045248201 | DK-10 ノズルスタンド             | 1    |                   | 150   |                        |
| 28  | 045275602 | RV-10DX 握りグリップ            | 1    |                   | 1,100 | PA-285(4971770-107809) |
| 29  | 045020302 | MS-4 使用水注意ラベル             | 1    |                   | 100   |                        |

□単価記入なき部品の販売は行っておりません。 □単価は予告なく変更することがあります。 □表示価格に消費税は含まれておりません。 □送料は別途料金がかかります。

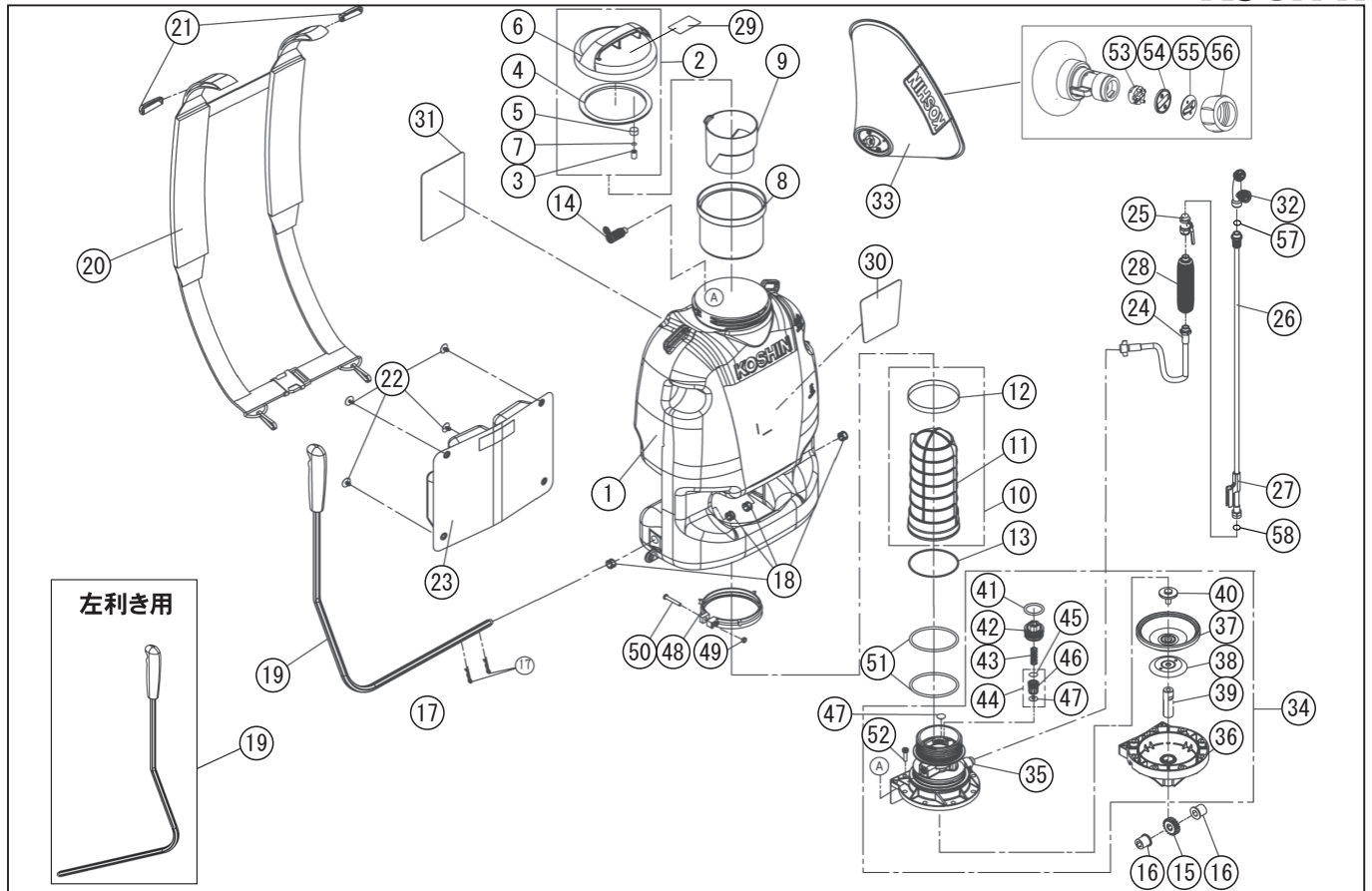

型式名 RW-10DX-AAA-0 (045886802)

\*使用個数は1台に使用している個数です。入り数ではありません  
 \*表示価格は部品一個あたりの税抜き小売価格です

| No. | 部品コード     | 部品名                    | 使用個数 | 規格・材質              | 単価    | 備考                     |
|-----|-----------|------------------------|------|--------------------|-------|------------------------|
| 30  | 045379501 | RW-10DX 名称ラベル          | 1    |                    | 300   |                        |
| 31  | 045384201 | RW シリーズ 注意 & 希釈ラベル     | 1    |                    | 150   |                        |
| 32  | 045835902 | KK-10V 縦型 2 頭口噴口クミ     | 1    | D-5                | 1,700 | PA-286(4971770-107816) |
| 33  | 045708403 | RV 加付泡除草噴口栓 (新)        | 1    | G1/4 改良型透明加付       | 2,200 | PA-105(4971770-101869) |
| 34  | 045743401 | RW-10 ポンプクミ            | 1    |                    | 8,700 |                        |
| 35  | 045378501 | RW-10 ポンプ上部            | 1    |                    | 2,000 |                        |
| 36  | 045378601 | RW-10 ポンプ下部            | 1    |                    | 1,300 |                        |
| 37  | 045252001 | RV-10 ダイヤフラム           | 1    | EPDM70°            | 1,650 |                        |
| 38  | 045253502 | RV-10 ダイヤフラム押し板        | 1    | SS400              | 200   |                        |
| 39  | 045252202 | RV-10 ラック              | 1    | SUS304             | 1,950 |                        |
| 40  | 045252302 | RV-10 ラック固定ボルト         | 1    | SUS201             | 750   |                        |
| 41  | 889855026 | O リング P26              | 1    | NBR                | 100   |                        |
| 42  | 045378801 | RW-10 安全弁キャップ          | 1    |                    | 100   |                        |
| 43  | 045377601 | RW-10 安全弁スリリング         | 1    |                    | 200   |                        |
| 44  | 045743501 | RW-10 安全弁クミ            | 1    |                    | 450   |                        |
| 45  | 889857014 | O リング P14 FR           | 1    | P14 FR             | 250   |                        |
| 46  | 045378701 | RW-10 安全弁              | 1    |                    | 100   |                        |
| 47  | 045378901 | RW-10 吸入・吐出弁           | 2    |                    | 100   |                        |
| 48  | 045379101 | RW-10 ポンプクランプ          | 1    |                    | 200   |                        |
| 49  | 827905005 | 六角ナット                  | 1    | M 5 3種上 SUS        | 100   |                        |
| 50  | 034136601 | 3 点セムス十字穴付ナベ小ネジ M5*35  | 1    | SUS M5*35 SW+ 小形丸W | 200   |                        |
| 51  | 045379201 | O リング G81 NBR          | 2    | G81 NBR            | 200   |                        |
| 52  | 045262301 | 3 点セムス十字穴付きナベ小ネジ M5*22 | 8    | SUS M5×22          | 100   |                        |
| 53  | 045312401 | RV-10 泡除草用分流板 (新)      | 1    | POM M90-44         | 100   |                        |
| 54  | 045312602 | RV-10 泡除草用噴板パッキン (新)   | 1    | NBR(ハダゲン)          | 100   |                        |
| 55  | 045312501 | RV-10 泡除草用噴板 (新)       | 1    | SUS304             | 100   |                        |
| 56  | 040072503 | H S 泡除草用噴口キャップ         | 1    | POM                | 100   |                        |
| 57  | 045106802 | KK シリーズ イブパッキン         | 1    | PVC 赤              | 100   |                        |
| 58  | 889855009 | O リング                  | 1    | P9 NBR             | 100   |                        |
|     | 045380601 | RW-DX シリーズ 取説          | 1    |                    | 650   |                        |

□単価記入なき部品の販売は行っていません。 □単価は予告なく変更することがあります。 □表示価格に消費税は含まれておりません。 □送料は別途料金がかかります。